

HPKIカード申請から交付までの流れ

日本薬剤師会への申請、発行されたHPKIカードをお受け取りになるまでの流れについて下記のとおりお示しさせていただきます。

- 2 ページ目 . . . 全体の流れ
- 3 ページ目 . . . HPKIカードを申請するまでの流れ
- 4 ページ目 . . . 薬から発行されたHPKIカードをお受け取りになるまでの流れ
- 5 ページ目 . . . 道内でカードを受け取ることの出来る場所
- 6 ページ目 . . . HPKIカード発行にかかる経費等
- 7 ページ目以降 . . . HPKIカード申請のフローチャート

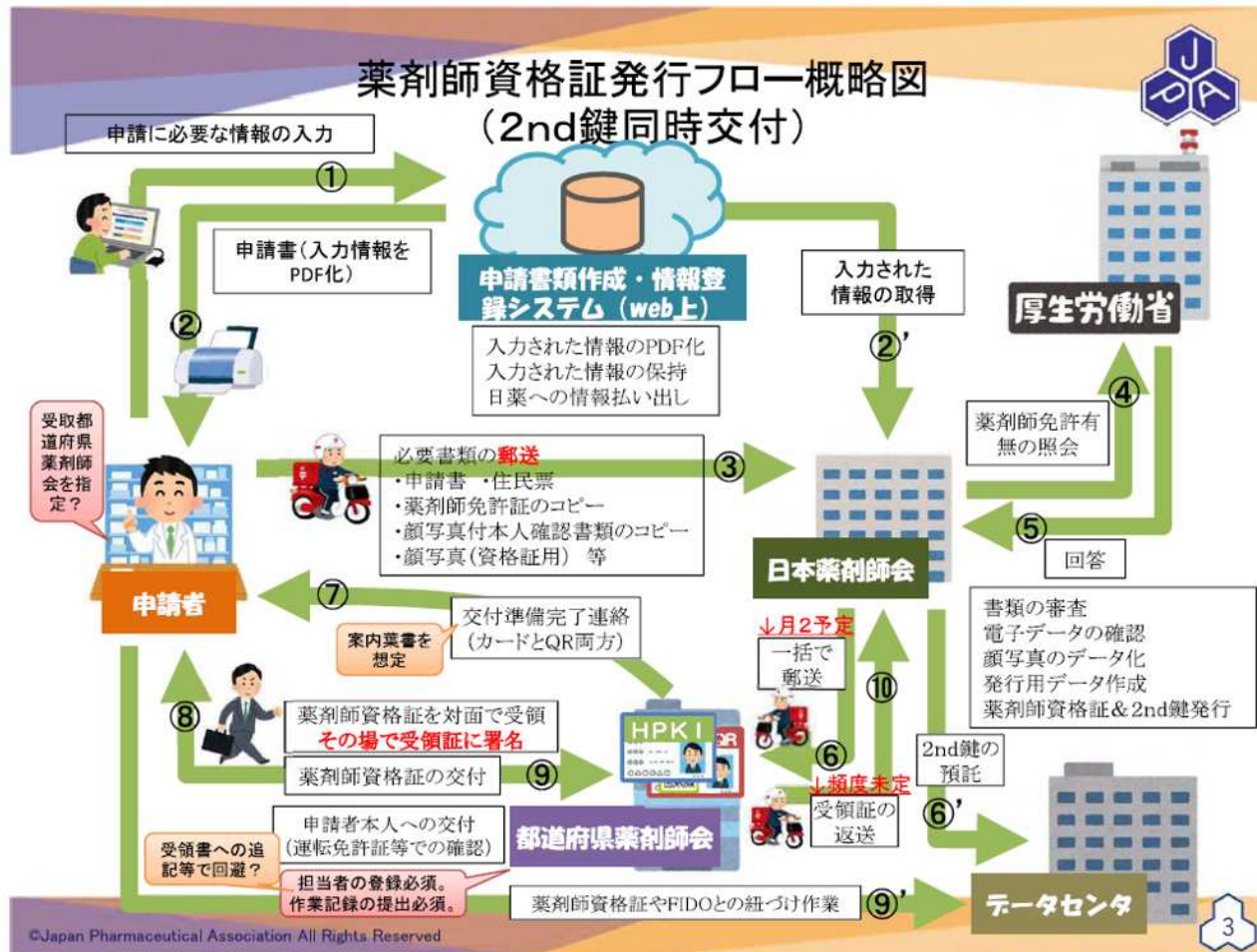

HPKIカードの申請から交付までの全体概要の流れとなります。

薬剤師資格証発行フロー概略図 (2nd鍵同時交付)



必要書類確認

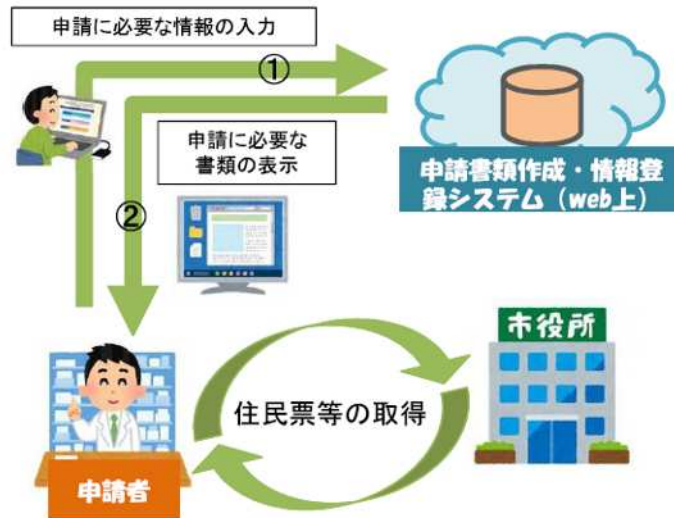

書類取り揃えサポート機能は、
9月16日から利用開始できます(予定)。

■申請の流れ(申請者が実施)

- ① 自身の申請に必要な書類の確認(作成・情報登録システムにアクセスし、Q&A形式で必要書類を確定)
- ② 画面表示(必要に応じ自身で印刷)
- ③ 申請に必要な書類を取り揃えた後、申請作業に移ります。

申請者の皆さまの、申請までの手順となります。(詳細は7 P以降に記載しております)

薬剤師資格証発行フロー概略図 (2nd鍵同時交付)



受取

■受取の流れ(申請者が実施)

- ⑦準備完了葉書(電話等)を受け取る
- ⑧⑨指定に基づき、受け取り(要署名・身分証明書等)
- ⑨' 2nd鍵の有効化(HPKIと同時発行のQRコードを利用)

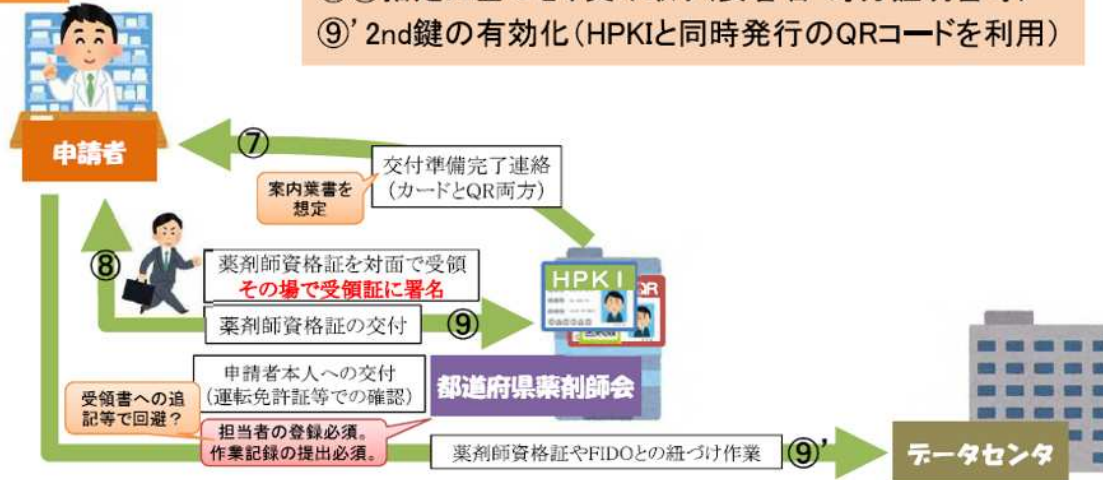

発行されたHPKIカードの交付までの流れとなります。カード発行後、交付のためのご案内は、各受取場所からご連絡させていただきます。

HPKI 交付業務受付窓口（案）

	〒	住所	電 話 F A X	備 考
本部	062-	札幌市豊平区平岸1条8丁目5番12号 北海道薬事会館内 2F 一般社団法人 北海道薬剤師会	011-811-0184	
	8631		011-831-2412	

地域薬剤師会・地域支部協力予定リスト

支部	〒	住所	電 話 F A X	備 考
札幌	062- 8631	札幌市豊平区平岸1条8丁目5番12号 北海道薬事会館内 一般社団法人 札幌薬剤師会	011-814-5556	
			011-814-0093	
函館	041- 0811	函館市富岡町3丁目1番17号2F203 一般社団法人 函館薬剤師会	0138-45-1572	
			0138-45-1570	
旭川	070- 0029	旭川市金星町1丁目2-15 一般社団法人 旭川薬剤師会	0166-29-2422	
			0166-29-2433	
稚内	097- 0001	稚内市末広5丁目5番1号 国境ビル2階 稚内支部事務局	0162-73-1123	(一社) 北海道薬剤師会 稚内支部
			0162-73-1123	
釧路	085- 0016	釧路市錦町4丁目7 錦町駐車場2F 一般社団法人 釧路薬剤師会	0154-32-4343	
			0154-32-4344	
根室	087- 0016	根室市松ヶ枝町2丁目23番地 ふくだ薬局	0153-29-5515	(一社) 北海道薬剤師会 根室支部
			0153-29-5525	
十勝	080- 0012	帯広市西2条南3丁目20番 帯広グランドホテル3階 十勝支部事務局	0155-27-2427	(一社) 北海道薬剤師会 十勝支部
			0155-22-1193	
北見	090- 0026	北見市北6条東2丁目1番5号 榊北見薬剤師会ミント調剤薬局 ミント調剤薬局内北見支部事務局 同じ住所 TEL:0157-57-3914 FAX:0157-57-3915	0157-31-3310	(一社) 北海道薬剤師会 北見支部
			0157-31-3317	
室蘭	051- 0022	室蘭市海岸町1丁目58番地 入江臨海ビル1F 室蘭支部事務局	0143-24-8931	(一社) 北海道薬剤師会 室蘭支部
			0143-24-8933	

R4.10.20現在でのHPKIカード受取り可能場所となります。今後、状況を見つつ、受取可能な場所を増やしていくことを検討しております。

HPKIカード発行にかかる経費等

その他



• 受付再開日

2022年9月26日(月)

- ①管理薬剤師(宣誓書を添付)
- ②その他1名の薬剤師(宣誓書を添付)

※その他の薬剤師は次年度以降

※①②は送付宛先係が異なります

• 価格(5年一括)

定価 26,400円(税込)

会員価格 19,800円(税込)

※決済はクレジットカード・コンビニ決済

※後日、メールにて申請者に決済方法を連絡

HPKIカード申請のフローチャート

◎HPKIカードの利用には、オンライン資格確認システムの導入と、顔認証機能付きカードリーダーが必要となります。

•既にオンライン資格確認システムの導入と、顔認証機能付きカードリーダーを購入している。

導入済みで、カードリーダーも購入済みである。

②発行の手順として、まずは日本薬剤師会
認証局HPへアクセスをお願いします。
<https://www.nichiyaku.or.jp/hpki/>



③トップページにある『薬剤師資格証を申請する』をクリックします。

導入・購入していない。またはいずれかしか準備が出来ていない。

まずはオンライン資格確認システムの導入と、顔認証付カードリーダーを購入下さい。
詳細については、下記URLにてご確認下さい。補助金制度などのお知らせもあります。
https://www.mhlw.go.jp/stf/newpage_08280.html



④『日本薬剤師会認定局WEB申請書作成支援サービスに進む』をクリックします。



⑤申請から発行までの流れ、発行申請手続きの流れ等についてご確認いただき、最下段の『次へ』をクリックします。



⑥『①申請前の準備』で必要書類を確認いただきます。



⑦設問へ回答する度に次の設問が出てきますので、順番にお答え下さい。



⑧全ての設問へ回答し『次へ』をクリックすると申請に必要な書類等が示されますのでこちらの画面を印字して、必要な申請書類と顔写真をご準備下さい。



日本薬剤師会認証局 WEB申請書作成支援サービス

入力していたメールアドレス宛でメールを送信しました。
メールが届かない場合は正常に発行できるか必ず状態を確認し、再度「メールアドレスの登録画面」よりメールアドレスを入力してください。
※ここでは、メールアドレス登録のみになりますので、届いたメール内のURLをクリックして、申請書の作成をお願いします。
メールアドレス登録されたURLの有効期限は、メールの送信後より30分以内となっておりますのでご注意ください。

[TOP画面へ戻る](#)

公益社団法人 日本薬剤師会

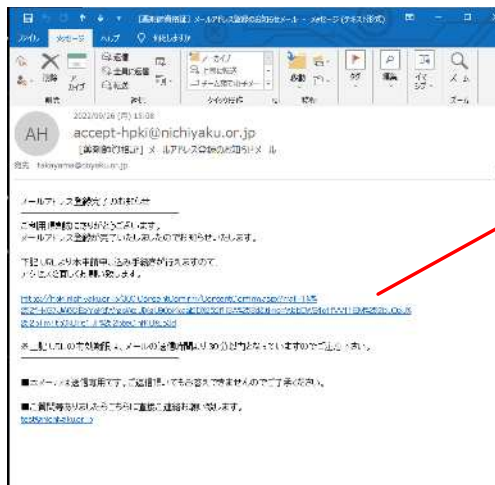

①メール送信をクリックすると完了画面が表示されますので、ご自身のメールソフトへ移動いただき、「accept-hpki@nichiyaku.or.jp」から「[薬剤師資格証](#)」メールアドレス登録のお知らせメールが届いているかを確認下さい。示されたURLは発行後30分間の有効期限となりますので、早々にURLをクリック頂き、申請を進めるようお願い致します。

申請書作成途中で経過した申請区分を以下から選択してください。

- A：新規申請
- B：訂正申請
- C-1：再発行（紛失）
- C-2：再発行（劣化・証明書変更）
- C-3：再発行（失効後）
- D-1：再発行（紛失）
- D-2：再発行（劣化・証明書変更）
- D-3：再発行（失効後）

公認印刷体、日本薬剤師会

在籍カード(写真付、有効期限内のもの)

マイナンバーカード(有効期限内のもの)

国民年金記録簿(写真付、有効期限内のもの)

上記の添付なく本人確認情報は有効期限内ですか？
以下から選択してください。

はい

いいえ

上記の添付して頂く本人確認用の書類に記録されている氏名を以下から選択してください。

氏名(本名)

旧姓・旧名

匿名

ご利用して頂いた業務向券簿に記載されている氏名を以下から選択してください。

氏名(本名)

旧姓・旧名

匿名

⑫メールに示されたURLをクリックすると左記の画面が出ますので、今回は新規登録となりますのでA：新規登録をクリック下さい。クリックいただくと⑦の手順で出てきた設問と同じ内容のお伺いがありますので、⑦にてお答えになられた内容にてご回答をお願いします。全ての設問にお答えいただきましたら、『次へ』をクリック下さい。

日本薬剤師会認証局 WEB申請書作成支援サービス

お申込みの必要書類は以下に列挙します。
以下を確認してください。

1. 発行申請書
2. 写真貼紙（発行日から6ヶ月以内かつ、個人番号(マイナンバー)が記載されているもの、撮影不明）
3. マイナンバーカード（有効期限内のもの）の複写
（申請書に貼付する）
4. 顔写真（発行日から6ヶ月以内のもの）

「次へ」のボタン

発行申請書以外の必要書類が全て揃ってしまえば、「次へ」をクリックしてください。
なお、写真貼紙は6ヶ月以内に撮影したパスポートサイズのもので、
パスポート申請と同一基準で撮影された写真点検が必要です。
顔写真は、外務省等のWebページを参考にしてください。
外務省HP（参考）：http://www.mofa.go.jp/tra/visi/asko/assprot/ic_photo.html
もし、用意できない場合は必要書類を揃えて用意してから申請書類作成へ進んでください。

戻る

申請書類作成へ

公益社団法人 日本薬剤師会

日本薬剤師会認証局 WEB申請書作成支援サービス

申請区分「A：新規申請」の申請情報入力ページです。

以下入力欄の必要情報を入力してください。

クレーで入力できない欄については入力不要の項目となります。

※Mac OS 10.11以降の場合は文字入力設定のタイプ変換をoffにしないと氏名入力欄での角括弧入力変換が正常に出来ません。

【申請書入力情報】

氏名	姓	必須	全角英数字	姓	必須	全角英数字
	フリガナ	必須	半角カナ	フリガナ	必須	半角カナ
ローマ字	必須	半角英数字	ローマ字	必須	半角英数字	
生年月日	必須	昭和	日 (1900)	年	月	日
性別	必須	<input type="radio"/> 男性 <input type="radio"/> 女性				
住所	郵便番号	必須	XXXX XXXX	住所	必須	全角英数字
	都道府県	必須	北海道			
	市町村	必須	全角英数字			
住居の名称	必須	全角英数字				
薬剤師名簿登録番号	必須	半角英数字				
薬剤師名簿登録年月日	必須	昭和	日 (1955)	年	月	日
薬剤師名簿登録区分	必須	<input type="radio"/> 会員 <input type="radio"/> 入会申請者中（申請書提出後1年以内） <input type="radio"/> 新会員				

⑬⑭の内容で『次へ』をクリックすると、申請に必要な書類が表示されますので必要書類を準備の上、チェックボタンの横のマスをクリックのいただき、最下段の『申請書類作成へ』をクリック下さい。



⑭『申請書類作成へ』をクリックすると、申請に必要な項目を入力する画面へ繋がりますので、各項目の入力をお願い致します。その際、薬剤師名簿登録番号、薬剤師名簿登録年月日にお間違えの無いよう、また、現住所入力については、住民票記載の正式な住所の入力をお願い致します。入力が終了しましたら、最下段にある『入力確認へ』をクリックします。

[作品情報]

薬剤師会認定
カードID

[申請者登録情報]

氏名	フリガナ	滝葉 太郎
	ローマ字	Doyaku Taro
生年月日		昭和28年12月10日
性別		男性
電話番号		062-8631
住所	都道府県	北海道
	市町村	札幌市豊平区平岸一条
	番地・番地	8丁目5番12号
薬剤師会番号 (登録番号)		第123456号 <small>※別添のファイル(Filename)を必ず入力してください。 (例)F754</small>
薬剤師会名		平成10年5月10日
所属薬剤師会	都道府県	北海道 <input type="button" value="変更"/> 滝葉研学会 <input type="button" value="修正"/>

[薬剤師会住所の記載方法及び住所例]

薬剤師会住所 記載方法及び住所例	氏名	滝葉 太郎
	フリガナ	トウヤク タロウ
	ローマ字	Doyaku Taro
	電話番号	062-8631
	都道府県	北海道
	市町村	札幌市豊平区平岸一条
	番地・番地	8丁目5番12号
	所属名	
	所属名	

[連絡先]

連絡先住所	電話番号	062-8631
	都道府県	北海道
	市町村	札幌市豊平区平岸一条
	番地・番地	8丁目5番12号
	所属名	
	所属名	
電話番号		011-811-0184
FAX番号		011-831-2412
Eメールアドレス		takayama@doyaku.or.jp <input type="button" value="修正"/>

注意事項

- 発行申請書の氏名と登録簿の氏名は一致していますか？
- 別添(申請書)の様式と登録簿の様式は一致していますか？
- 住所の字エッジを登録簿と同じですか？
- 生年月日の入力ミスはありませんか？

確認してください

⑮『入力確認へ』をクリックすると、今入力いただいた内容が確認画面として示されますので、再度内容をご確認下さい。修正がないようでしたら最下段にある『次へ』をクリックします。

日本薬剤師会認証局 WEB申請書作成支援サービス

注意事項
ダウンロードする申請書は以下になります。

- 1枚目：許諾書
- 2枚目：チェックシート
- 3枚目：申請書

1. ダウンロードしていただいた**許諾書**内容をよくご確認いただきますようお願いいたします。
2. 申請書には手書きで**暗証番号**をお書きいただく場合がございますのでお忘れなようよろしくお願いいたします。
3. 申請書に**写真**の貼り忘れがないようご注意ください。
4. 申請書の**署名欄**に**署名**をお書きいただく場合がございますのでお忘れのないようよろしくお願いいたします。

申請書ダウンロード

公益社団法人 日本薬剤師会

日本薬剤師会 認証局

日本薬剤師会 認証局 申請書ダウンロード

1. 申請書ダウンロードの注意事項

2. 申請書ダウンロードの注意事項

3. 申請書ダウンロードの注意事項

4. 申請書ダウンロードの注意事項

5. 申請書ダウンロードの注意事項

6. 申請書ダウンロードの注意事項

7. 申請書ダウンロードの注意事項

8. 申請書ダウンロードの注意事項

9. 申請書ダウンロードの注意事項

10. 申請書ダウンロードの注意事項

申請書ダウンロードの注意事項

1. 申請書ダウンロードの注意事項

2. 申請書ダウンロードの注意事項

3. 申請書ダウンロードの注意事項

4. 申請書ダウンロードの注意事項

5. 申請書ダウンロードの注意事項

6. 申請書ダウンロードの注意事項

7. 申請書ダウンロードの注意事項

8. 申請書ダウンロードの注意事項

9. 申請書ダウンロードの注意事項

10. 申請書ダウンロードの注意事項

⑩『次へ』をクリックすると、申請書ダウンロードの画面がでます。先ほど入力した内容をPDFへダウンロードします。



⑪ダウンロードされたPDFファイルには、以下の様式が入っております。

- (1) これから行うこと
- (2) 日本薬剤師会認証局 薬剤師資格証 申請に必要な書類のチェックリスト
- (3) 日本薬剤師会認証局 薬剤師資格証 発行申請書 (新規)
- (4) 宣誓書 (管理薬剤師用)
- (5) 宣誓書 (管理薬剤師以外用)

以上の様式が出されますので、まずは紙媒体への印刷をお願い致します。その上で、(1)をよく読み、(2)のチェックリストにて必要書類の確認をお願い致します。(2)のチェックリストも郵送することとなりますので、お忘れ無くごチェックリストへの記入もお願いします。

宣誓書 (管理薬剤師用)

私は、本申請書に提出した申請書の内容が、すべて真実であることをここに宣誓します。

署名欄

氏名

060-8799

日本中央製薬有限

060-8799

日本中央製薬有限

宣誓書 (管理薬剤師以外用)

私は、本申請書に提出した申請書の内容が、すべて真実であることをここに宣誓します。

署名欄

氏名

060-8799

日本中央製薬有限

060-8799

日本中央製薬有限

060-8799

日本中央製薬有限

060-8799

日本中央製薬有限

060-8799

日本中央製薬有限

060-8799

日本中央製薬有限

(3)の発行申請書への記載につきまして <まずは入力内容をしっかり確認下さい。>

① 申請情報

申請日	2022/09/27	
申請区分	A:新規	
カードID	JPA	

※継続・再発行の場合はカードIDが記入されます。

申請者氏名* (自署) 氏名・職名

以下の枠内に申請者氏名を自署してください

② 申請者登録情報

氏名	フリガナ セイ ドウヤク 漢字 姓 道葉	メイ タロウ 名 太郎
ローマ字	Sur Name Doyaku	Given Name Taro
生年月日	昭和28年12月10日	性別 <input checked="" type="checkbox"/> 男 <input type="checkbox"/> 女
住所 住民票記載住所	〒062-8631 北海道 札幌市豊平区平岸一条 8丁目5番12号	
薬剤師名簿登録番号	第 123456 号	薬剤師名簿登録年月日 平成10年5月10日
日本薬剤師会会員区分	<input type="checkbox"/> 会員 <input checked="" type="checkbox"/> 非会員 <input type="checkbox"/> 入金手続き中 受取薬剤師会 北海道 道薬剤師会	

③ カード発行情報

暗証番号	この欄に暗証番号の暗証番号です。任意の数字4桁を記入ください。暗証番号は「0000」や「生年月日」などを使わないようにしてください。	
薬剤師資格証記載氏名	<input checked="" type="checkbox"/> 現姓(本名)の <input type="checkbox"/> 旧姓・旧名併記 <input type="checkbox"/> 通名併記	
記載される氏名	フリガナ 漢字 姓	メイ 名
	ローマ字 Sur Name	Given Name
案内等送付先住所	<input checked="" type="checkbox"/> 申請者住民票住所と同じ <input type="checkbox"/> その他住所 〒062-8631 北海道 札幌市豊平区平岸一条 8丁目5番12号 (郵便名)	

④ 連絡先住所

連絡先住所	<input checked="" type="checkbox"/> 申請者住民票住所と同じ <input type="checkbox"/> 案内等送付先住所と同じ <input type="checkbox"/> その他住所 〒062-8631 北海道 札幌市豊平区平岸一条 8丁目5番12号 (郵便名)	
電話番号	011-811-0184	FAX番号 011-831-2412
メールアドレス	takayama@doyaku.or.jp	

私は以下の内容を確認し、日本薬剤師会認証局に薬剤師資格証を申し込みます。
 ・「日本薬剤師会認証局運用規程(CPS)」及び「日本薬剤師会認証局利用規約」に同意します。
 ・写真真、氏名、生年月日、薬剤師名簿登録番号が薬剤師資格証の券面に記載されることに同意します。

◆認証局使用欄

WEB申請ID	JPA_202209270352	受付番号	
発行種別		発行日	

◆日本薬剤師会確認欄

確認日		署名日	
-----	--	-----	--

Ver2.0

写真
正面、無背景、6ヶ月以内に撮影された写真を貼付下さい。
【サイズ：35mm×45mm】

写真
正面、無背景、6ヶ月以内に撮影された写真を貼付下さい。
【サイズ：35mm×45mm】

⑱申請者氏名を自署にて記入下さい。(手書き)

⑲カードを利用するための暗証番号について、任意の数字4ケタをご記入下さい。「0000」や生年月日などを使わないようお願いいたします。(手書き)

⑳正面、無背景、6ヶ月以内に撮影された写真を貼付下さい。
【サイズ：35mm×45mm】

(4) (5) 宣誓書への記載につきまして

(4) 管理薬剤師用 宣誓書

管理薬剤師の方は、この用紙の上部の宣誓書に書き、切り取り線の上部分を他の書類と一緒に封筒に入れてください。送付先は熊本県薬剤師会への発行が正しい可能性があります。送付先は下記に記述しておりますので、必ず「熊本県」を明記してください。多くの薬局で、電子送付等を要付であるようにするため、当会の付、管理薬剤師への発行を最優先とし、次に各薬局で2名の薬剤師が薬剤師会認定を申請できる体制を目標としています。個人情報保護法等に則った運営を実施している企業に申請書類の取扱いを委託していること、また、配達時の紛失等を防ぐため、送付先は熊本中央郵便局としています。

宣誓書(管理薬剤師用)

私は管理薬剤師であるため、薬剤師資格証の発行を希望します。

薬局名 _____ 署名 _____

※ 事業と異なる用途にされた場合や宣誓書を同封されない場合、薬剤師資格証の発行が滞れる可能性があります。

切り取り線

860-8799

熊本中央郵便局留

860-0806 熊本県熊本市花畑4-7
朝日新聞第一生命ビルディング4階 株式会社電算内

日本薬剤師会認証局 管理薬剤師係 御中

(5) 管理薬剤師以外用 宣誓書

管理薬剤師以外の方は、この用紙の上部の宣誓書に書き、切り取り線の上部分を他の書類と一緒に封筒に入れてください。送付先は熊本県薬剤師会への発行が正しい可能性があります。送付先は下記に記述しておりますので、必ず「熊本県」を明記してください。多くの薬局で、電子送付等を要付であるようにするため、当会の付、管理薬剤師への発行を最優先とし、次に各薬局で2名の薬剤師が薬剤師会認定を申請できる体制を目標としています。個人情報保護法等に則った運営を実施している企業に申請書類の取扱いを委託していること、また、配達時の紛失等を防ぐため、送付先は熊本中央郵便局としています。

宣誓書(管理薬剤師以外用)

私の勤務する薬局では、管理薬剤師を除き、私以外に薬剤師資格証の発行申請をしている者はいません。

薬局名 _____ 署名 _____

※ 事業と異なる用途にされた場合や宣誓書を同封されない場合、薬剤師資格証の発行が滞れる可能性があります。

切り取り線

860-8799

熊本中央郵便局留

860-0806 熊本県熊本市花畑4-7
朝日新聞第一生命ビルディング4階 株式会社電算内

日本薬剤師会認証局 一般申請係 御中

②(4)を例としてご説明致します。管理薬剤師以外の薬剤師の先生におかれましては(5)の様式をお使い下さい。まずは書面の内容を確認の上、薬局名、お名前のご記載をお願い致します。

②送付先の記載ミスを防ぐため、宛先がこちらに記載をされておりますので、切り取り線で宛名部分を切り離し、申請書類一式を封入した封筒へ貼付の上、切手を貼り投函願います。(管理薬剤師用と管理薬剤師以外用では、取り扱いの係が異なりますのでご注意ください。以上で、申請作業は終了となります。